



Facultad de Medicina



**UNIVERSIDAD NACIONAL AUTÓNOMA DE MÉXICO**  
**FACULTAD DE MEDICINA**  
**LICENCIATURA EN FISIOTERAPIA**  
**SEDE ADOLFO PRIETO No. 721**

Recursos Ciudad de México  
**Directorio de Emergencia**  
**911**

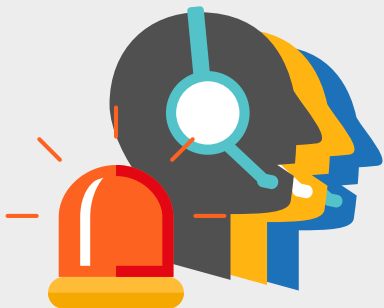

Cuadrante  
Benito Juárez

**55 4599 5086**



Protección Civil  
Alcaldía Benito Juárez

**800 050 0225**



Estación en Benito  
Juárez Cmte. Enrique  
Padilla Lupercio

**55 5672 8955**  
**55 5672 9212**

**Recursos UNAM**



**Defensoría de los  
Derechos Universitarios**  
Igualdad y Atención de  
la Violencia de Género

Defensoría de los  
Derechos Universitarios,  
Igualdad y Atención  
de la Violencia de Género

**55 4161 6048**



Línea de Reacción  
PUMA

**55 5622 6464**



Administración  
de la Licenciatura  
en Fisioterapia  
Adolfo Prieto

**55 5682 2272**